

MANUAL de FUNCIONAMENT de l'APLICATIU GESTIÓ D'ENTITAT, LLICÈNCIES PARTICIPANTS I D'EQUIP

<http://ceeb.playoffinformatica.com>

www.elconsell.cat (menú principal: aplicació de llicències CEEB)

- ◆ El CEEB posa a la vostra disposició aquesta aplicació informàtica que ha de servir per inscriure, assegurar i fer les fitxes de tots els participants en les nostres activitats. L'aplicatiu us permetrà, també, consultar i ampliar les dades dels vostres esportistes, entrenadors i delegats, sempre que ho necessiteu. **Les inscripcions dels equips s'efectuaran també a través de l'aplicació del CEEB.**
- ◆ Per poder fer-ne ús, cada entitat tindrà un **nom d'usuari** i una **paraula de pas**. Aquestes dades seran facilitades, pel mateix CEEB, un cop feu efectiva la inscripció d'entitat: **full d'inscripció d'entitat***, **manifest d'afiliació*** i **full d'autorització de tractament de dades***. En aquest moment donarem la vostra entitat **d'ALTA**.
- ◆ Per inscriure un equip a les competicions d'esports d'equip s'haurà d'efectuar via aplicació del CEEB.

*Els trobareu a www.elconsell.cat (apartat documentació)

El pagament de la **inscripció d'entitat**, s'efectuarà a les oficines del CEEB un cop es lliuri el full d'inscripció.

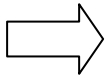
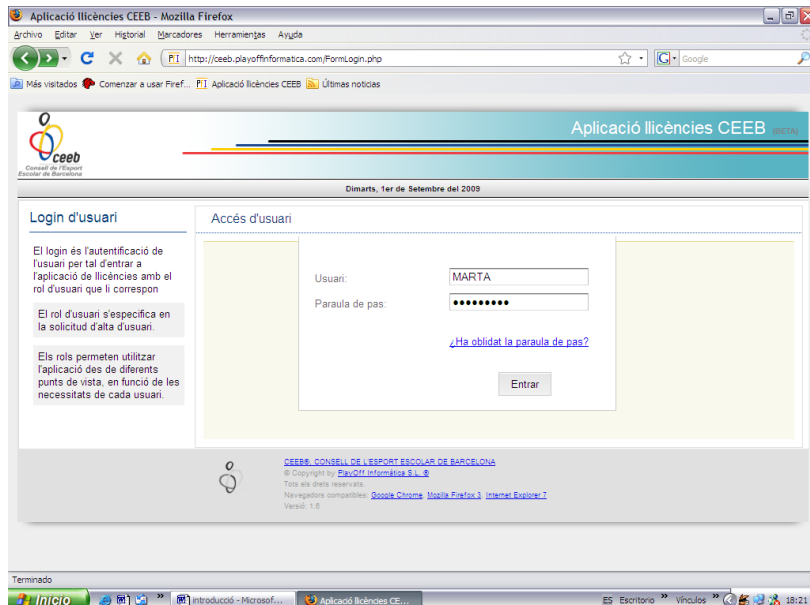
- ◆ Un cop entrat el codi i la paraula de pas, s'obrirà una nova pantalla en la que trobareu 4 pestanyes:

- **Entitats**
- **Equips:** cada entitat pot inscriure els equips a participar en les competicions d'esport d'equip.
- **Participants:** cada participant només pot sortir un cop. Trobareu entrats els del curs passat.
- **Gestió de Llicències:** un participant pot tenir més d'una llicència (una per modalitat esportiva)

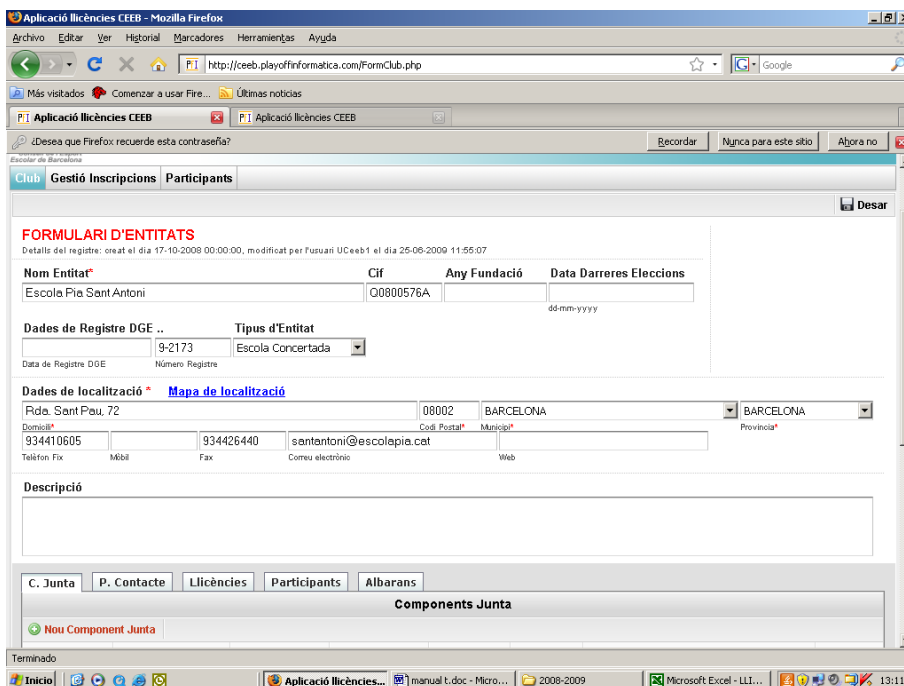

Aplicació llicències CEEB - Mozilla Firefox
http://ceeb.playoffinformatica.com/FormClub.php

FORMULARI D'ENTITATS
Detalls del registre: creat el dia 17-10-2008 00:00:00, modificat per l'usuari UCeeb1 el dia 25-06-2009 11:55:07

Nom Entitat* Cif Any Fundació Data Darreres Eleccions
Escola Pia Sant Antoni Q0800576A dd-mm-yyyy

Dades de Registre DGE .. Tipus d'Entitat
Data de Registre DGE 9-2173 Número Registre Escola Concertada

Dades de localització * Mapa de localització
Rda. Sant Pau, 72 08002 BARCELONA BARCELONA
Domini* Codi Postal* Municipi*
934410605 934426440 santantoni@escolapia.cat
Telèfon Fix Mòbil Fax Correu electrònic Web

Descripció

C. Junta P. Contacte Llicències Participants Albarans

Components Junta
Nou Component Junta

Terminado

ENTITATS

- ◆ En aquesta pestanya trobareu algunes de les dades de la vostra entitat. (corresponents als cursos anteriors). Haureu de modificar-les (si s'escau) i introduir les dades que faltin.
- ◆ És important que completeu totes les dades sol·licitades al full d'inscripció d'entitat. Per guardar la informació escrita s'ha de prémer el botó **desar**.
- ◆ És imprescindible la introducció d'un Component de la Junta i una persona de contacte. Per fer-ho, haureu de prémer les pestanyes **Component de Junta** i **P.contacte**. i després un altre botó: **nou component de Junta** i **nova persona contacte**. S'obrirà una nova pantalla.



Aplicació llicències CEEB

UCeeb1 , com a usuari UsuariFederació Tancar sessió

Consells Entitats Gestió Llicències Albarans Participants Temporades Gestió Modalitats Cursos Equips Contactes Usuaris

Excel resum estadístic Desar

FORMULARI DEL CONSELL
Detalls del registre: creat el dia 01-01-2009 08:00:00, modificat per l'usuari ESTERRUBINAT el dia 29-09-2010 11:02:48

Nom Consell* Cif Any Fundació Data Darreres Eleccions Dades de Registre DGE
Consell de l'Esport Escolar de Barcelona G08916991 (dd-mm-yyyy) Data de Registre DGE Número Registre

Dades de localització* [Mapa de localització](#)
c. Meignon, 44, 3er pis 08024 BARCELONA BARCELONA
Domicili* Codi Postal* Municipi* Província*

932193216 932193554 ceeb@elconsell.cat www.elconsell.cat
Telèfon Fix Mòbil Fax Correu electrònic Web

Descripció

C. Junta P. Contacte Entitats Llicències Participants Albarans Llicències

Persones de contacte

Nova Persona Contacte Eliminar Persona de Contacte Impressió Etiquetes

Sel.	Nom	Cognoms	Càrrec	Altres Càrrecs	Domicili	Municipi	Telèfon	Email
------	-----	---------	--------	----------------	----------	----------	---------	-------

- ◆ Caldrà introduir el CATSALUT o bé el NIF d'aquestes persones abans de tot. Un cop fet, i prement **buscar**, entrareu al **formulari persona de contacte**.

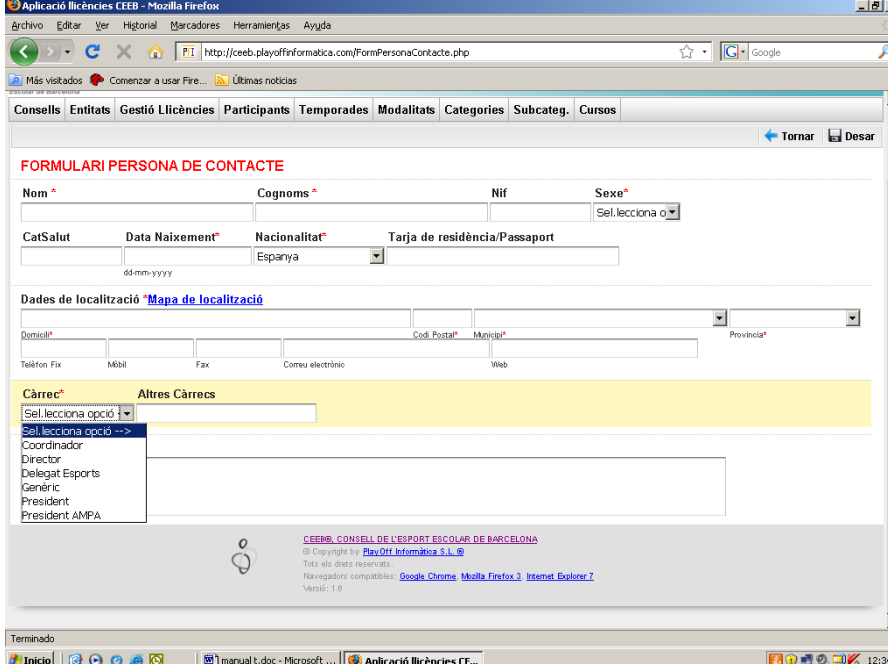

Aplicació llicències CEEB - Mozilla Firefox

http://ceeb.playoffinformatica.com/FormPersonaContacte.php

Consells Entitats Gestió Llicències Participants Temporades Modalitats Categories Subcateg. Cursos

FORMULARI PERSONA DE CONTACTE

Retornar Desar

Nom* **Cognoms*** **Nif** **Sexe***
Sel.lecciona opció

CatSalut **Data Naixement*** **Nacionalitat*** **Tarja de residència/Passaport**
dd-mm-yyyy Espanya

Dades de localització* [Mapa de localització](#)
Domicili* Codi Postal* Municipi* Província*

Telèfon Fix Mòbil Fax Correu electrònic Web

Càrrec* **Altres Càrrecs**
Sel.lecciona opció
Sel.lecciona opció -->
Coordinador
Director
Delegat Esports
Genèric
President
President AMPA

CEEBB, CONSELL DE L'ESPORT ESCOLAR DE BARCELONA
© Copyright by PlayOff Informática S.L.®
Tots els drets reservats.
Navegadors compatibles: Google Chrome Mozilla Firefox 3 Internet Explorer 7
Versió: 1.0

Terminado

- ◆ Per a cada persona de contacte s'ha de fer constar, entre d'altres dades, el telèfon mòbil i l'adreça electrònica. Les comunicacions que rebreu des del CEEB es faran en aquests telèfons i adreces.
- ◆ Els camps marcats amb un asterisc a qualsevol dels formularis que trobareu a l'aplicació són **camp obligatoris**. En cas de no tenir la dada sol·licitada, no podreu

desar la informació entrada. En cas de dubte, el personal del CEEB, us proporcionarà el suport necessari.

- ◆ Veureu que podeu afegir diferents tipus de **Components de Junta** i **persones de contacte** (director/president, delegat d'esports, president de l'AMPA, i coordinadors de seccions esportives). En tot cas, al camp **càrrec** heu d'especificar la seva tasca correcta (desplegable).
- ◆ Com podeu veure, a sota de les dades de l'entitat, hi ha un seguit de pestanyes per poder introduir o consultar dades. (**participants**, **licències**, **albarans**...) Més endavant en trobareu informació.

EQUIPS

- ◆ Les Entitats participants a les competicions d'esports d'equip, (futbol 5, bàsquet, voleibol, futbol 7-11, *Street hoquei*, hoquei patins i handbol) hauran d'inscriure les dades dels equips. Trobareu la pestanya a l'aplicació.

- ◆ En aquesta nova pestanya hi haureu d'inscriure els vostres equips, és important que completeu totes les dades sol·licitades al formulari, hi ha camps obligatoris d'omplir.

- ◆ Hi ha l'obligació de posar com a mínim una persona de contacte, un telèfon i correu electrònic.
- ◆ També s'ha de marcar la casella del número de plantilla, és pot marcar una de les 11 opcions (del 1 al 8, Casa/Fora, o Indiferent.), s'ha de marcar una obligatòriament.

Per guardar la informació i apuntar-se a la competició s'ha de prémer el botó **Desar i inscriure a una lliga**.

← Tornar **Desar i inscriure a una lliga** Desar

FORMULARI DE L'EQUIP

Club*
FC Xavi

Modalitat* Categoria* SubCategoria*
FUTBOL 5 BENJAMI MASCULI

Nivell És obligatori marcar el nivell a mini bàsquet Nº de sorteig Lletra del nom*
Selecciona opció --> Selecciona opció --> A

Horari dels partits* Dia del partit* Color de la samarreta Color del pantaló Pista Coberta
12:00 Dissabte

Segona Equipació

Dades de localització terreny de joc *Mapa de localització

Domicili* Codi Postal* Municipi* Província*
moianes 08014 BARCELONA BARCELONA

Dades de la persona de contacte

Nom* Cognoms* Mòbil* Telèfon Fix Correu electrònic*
a a 609077458 j.davidgaudio@gmail.com

En cas que s'apliqui la opció **Desar**, aquest equip es podrà modificar(adreça de joc, horari, etc.) però en cas d'aplicar la opció **Desar i inscriure a una lliga**, NO es podrà modificar.

Al pitjar sobre **Desar i inscriure a una lliga**, s'haurà de seleccionar la opció corresponent a la categoria i clicar a **Desar**. Ex:

← Tornar Desar

FORMULARI DE INSCRIPCIÓ

Nom Estat Codi Equip
FC Xavi "A" Nova insc

Lliga*
FUTBOL 5 BENJAMI MASCULI 1a FASE

Quotes:

Import
3

Observacions

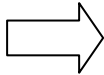

Un cop fet els equips i aplicant la opció *Desar i inscriure a una lliga*, aquests hauran de ser validats pel Ceeb i un cop es faci, automàticament es crearà un albarà que s'haurà de liquidar. També podreu liquidar la inscripció de l'equip per TPV per si us voleu estalviar venir a les oficines. En el moment que els equips estiguin tramitats, aquests es bloquejaran i no es podran modificar. En el cas que es vulguin modificar dades de la inscripció de l'equip, amb l'estat validat, s'ha d'omplir FULL DE SOL·LICITUD DE CANVIS O DE BAIXA, que teniu a la nostra web.

Quan feu les inscripcions dels equips i volgueu pagar per TPV, es crearà un albarà que haureu de liquidar (no es juntaran albarans de llicències amb albarans d'equips):

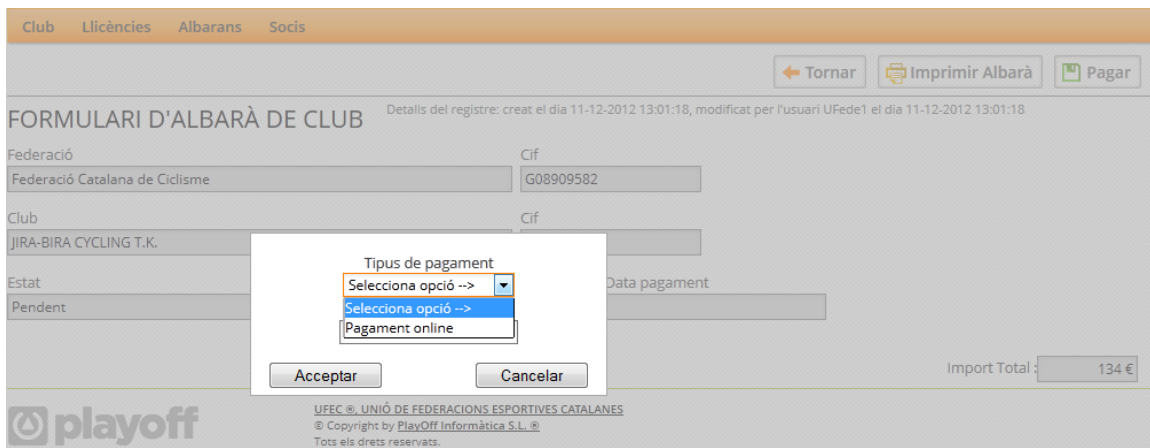
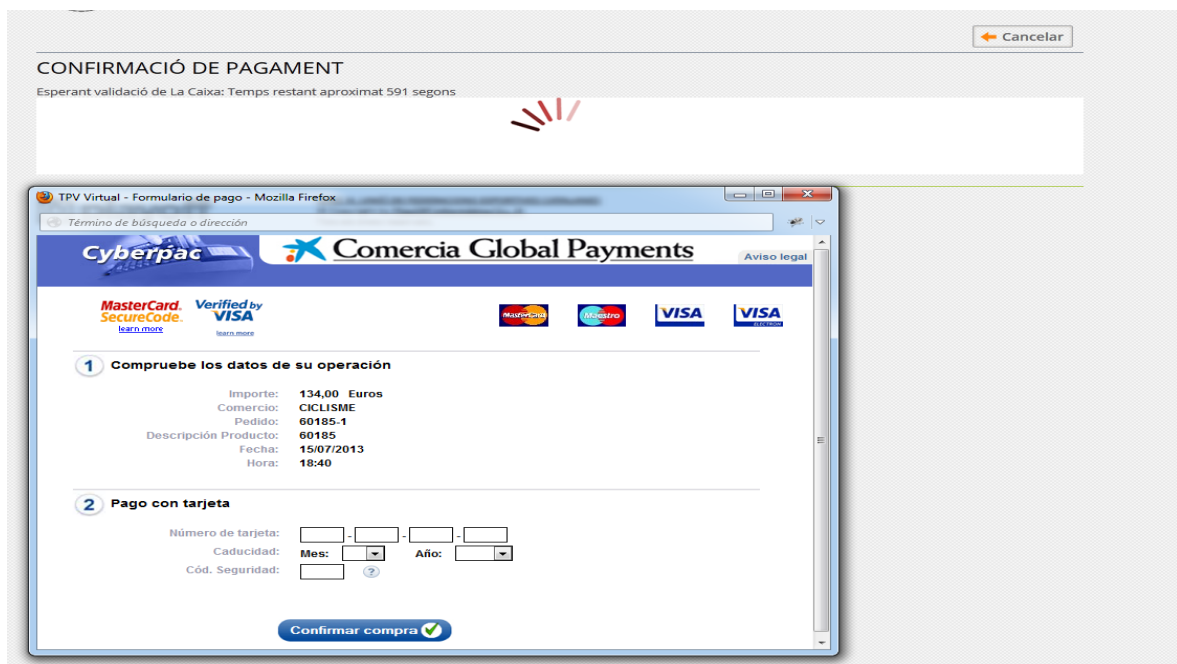
CONFIRMACIÓ DE PAGAMENT

Està segur de continuar amb el pagament?.

Codi de l'albarà:	60185
Codi de la transacció:	60185-1
Import:	134,00 €

 UFEC ©, UNIÓ DE FEDERACIONS ESPORTIVES CATALANES
© Copyright by PlayOff Informàtica S.L. ®
Tots els drets reservats.

ENTRADA DE PARTICIPANTS I GESTIÓ DE LLICÈNCIES

Com ja sabeu, tots els esportistes, entrenadors i delegats que van participar a les nostres competicions anys anteriors tenen les seves dades introduïdes en la nova aplicació CEEB. Malgrat això, la seva alta per al curs actual no serà efectiva fins que no tinguin una **licència validada** per al curs 2013/2014.

Recordeu que és del tot **imprescindible que cada participant tingui el núm. del CATSALUT.** En el cas que aquest núm. sigui incorrecte, es descobrirà en el moment que des de l'aplicatiu s'enviïn les dades a la Secretaria General de l'Esport per tal que els verifiqui. (es fa periòdicament).

En el cas que aquesta dada sigui falsa o errònia, i malgrat s'hagi validat la llicència, l'esportista en qüestió restarà suspès i no podrà participar fins que es faciliti la dada correcta.

Pot passar que us trobeu bloquejada la creació de llicències d'algun participant, vol dir que haureu de passar per la oficina del CEEB per fer els tràmits corresponents al CATSALUT.

També us trobareu amb el fet que la Secretaria General de l'Esport no farà cap excepció a l'hora d'aplicar la gratuïtat de les **assegurances esportives**. Així doncs, tots aquells nois i noies que **no tinguin CATSALUT**, els residents en altres comunitats autònomes o països, o bé els que tinguin un CATSALUT provisional, o totes els que el curs 2011-2012 pagaven el suplement de 4,50€, hauran de tramitar una **assegurança obligatòria** per a poder participar en les nostres activitats. L'import per aquest curs 2013-2014 està per determinar.

Per altra banda, quan algun CATSALUT sigui retornat des del programa informàtic de la Secretaria General de l'Esport per ser erroni, donarem un marge de 10 dies a les entitats per fer la rectificació oportuna. Si no es fa, aquests esportistes hauran de pagar el cost de l'assegurança obligatòria i el rebut es carregarà directament al compta de cada una de les entitats que es trobin en aquesta situació.

Recordeu que gràcies a la inscripció d'equips via aplicació, la inscripció dels participants en els esports d'equip s'haurà de fer adjudicant el participants a l'equip. Haureu d'utilitzar la Opció C (les llicències es creen automàticament), **estalviareu feina.**

Els **participants en esports que no siguin de competició d'equips**, s'hauran d'introduir a la base de dades com la opció A.

Opció A: Crear llicències de participants ja existents

- En aquest cas, el primer que s'ha de fer és buscar el participant. Per fer-ho, s'haurà de prémer la pestanya **participants**. (a sota hi ha un **Camp de cerca**: premeu el dibuix de la lupa). Per fer aquesta recerca s'hauran d'introduir els cognoms de l'esportista.

The screenshot shows the 'Participants' section of the CEEB application. It features a search bar with a magnifying glass icon and a table of participant data. The table has columns for Id, Pai, CatSalut, Nom, Cognom, Domicili, Municipi, Telèfon, Correu electrònic, and Nacionalitat. The data is as follows:

Participants								
Nou Participant								
Id	Pai	CatSalut	Nom	Cognom	Domicili	Municipi	Telèfon	Nacionalitat
6155	JUMA194111001	ANNA	JULIA	MARTINEZ	C. Joan Güell, 54	BARCELONA		Espanya
6150	MAVE194070400	ANNA	MARCO	VERGES	C. Provença, 293	BARCELONA		Espanya
6157	VIGA1940520005	EIVA	VILAPLANA	GARCIA	Av. Josep Tàndellaz, 74	BARCELONA		Espanya
6158	GUCD194120700	NATALIA	GUERRERO	COVO	C. Antzala, 42	BARCELONA		Espanya
6159	AROA1901203006	BERTA	ARTES	QALVEZ	C. Roselló, 267	BARCELONA		Espanya
6160	RUCA1901108007	JULIA	RUBIO	DEL CASTILLO	C. València, 201	BARCELONA		Espanya
6101	SAMO1900708001	MARTA	SAMPER	MOTA	C. Consell de Cent, 290	BARCELONA		Espanya
6162	JOF01900919003	QALA	JOSE	FONT	C. Anibau, 233	BARCELONA		Espanya
6163	TUMA195123000	MONICA	TURMO	MARTI	C. Roselló, 323	BARCELONA		Espanya
6104	VAPU1900613006	EMMA	DEL VALLE	PUIF	C. Paloma, 21	BARCELONA		Espanya
6165	SARA190012300C	AINA	SANSO	RAMON	C. Mallorca, 360	BARCELONA		Espanya
6100	QAO1905082004	M ^o PILAR	QARCIA	GRACIA	Pl. Doctor Letamendi, 35	BARCELONA		Espanya
6107	QAO1905082100	M ^o CRISTINA	QARCIA	GRACIA	Pl. Doctor Letamendi, 35	BARCELONA		Espanya
6168	GI11900306002	ELISABET	QNEBRA	TIBAU	C. Roger de Llúria, 117	BARCELONA		Espanya
6169	PE011970219019	ALICIA	PEREZ	DIAZ	C. Còrsega, 204	BARCELONA		Espanya

- El **camp de cerca** permet fer diferents tipus de cerca, (desplegant els camps), i fins i tot, fer una cerca dins d'una cerca, utilitzant el botó **+**. (s'obrirà un nou camp de cerca. Això és aplicable tant a la recerca de participants com a la recerca de llicències. Després de fer qualsevol cerca, podeu generar llistats i imprimir-los prement el dibuix de la impressora que teniu a sota.
- Un cop fet, es prem el botó **cerca** i apareixerà el resultat. Només haureu d'escollir el participant fent un click a sobre les seves dades i anirem al **formulari de participant**.
- A sota de les seves dades, podreu consultar les llicències que aquest participant té (validesa:activa). Cada participant ha de tenir una llicència per modalitat practicada. És considera **modalitats** les diferents pràctiques esportives, també cada tipus de trobades i les lligues recreatives. (consulteu el desplegable)

FORMULARI DE PARTICIPANT
Detalls del registre: creat el dia 16-10-2009 14:23:23, modificat per l'usuari UCeeb1 el dia 16-10-2009 14:23:23

Cognoms * GARCIA LOPEZ Nom * RUBEN Nif/Nie 43547520X Sexe * Masculí

CatSalut GAL0082012801 Data Naixement * 28-01-1982 Nacionalitat * Espanya Tarja de residència/Passaport

Documents adjunts del participant

Dades de localització * Mapa de localització
CUBENOS AIRES, 6,16 4rt 08290 MONTGAT BARCELONA

Dades Tutor

Validació Llicència
 Full signat Certificat Mide Data Naixement Verificada Autorització Tutor

Llicències Cursos

- ◆ Un cop aquí, heu d'adjudicar una llicència. Per fer-ho s'ha de prémer el botó **nova llicència** i omplir els camp **modalitat**, el camp **categoria**, i el camp **subcategoria**. (trobareu les opcions en els desplegable)

FORMULARI DE LLICENCIES

Estat
Nova llicència

Club *
Selecció opció -->

Nom RUBEN Cognoms GARCIA LOPEZ CatSalut GAL00820128015 Data Naixement 28-01-1982

Modalitat * Categoria * SubCategoria *

Selecció opció -->

CEEB - CONSELL DE L'ESPORT ESCOLAR DE BARCELONA
© Copyright: [Pàgina d'informació](#)
Tots els drets reservats
Mapa generat amb: [Google Maps](#) [Wolfram|Alpha](#) [Internet Explorer](#)
16/10/2009

Exemples:

1. EX1: voleibol, pre aleví, mixte B.
2. EX2: natació sincronitzada, infantil, femení.
3. EX3: bàsquet, entrenador, masculí.

- Els entrenadors (*) i delegats hauran de posar la seva funció a la categoria. Tindran una única llicència per entitat en la que estiguin.
- ◆ A partir d'aquí, s'ha de prémer en botó **desar**, o bé, el botó **desar i entrar un altre participants** (el primer us portarà a la plana principal i el segon us demanarà les dades per entrar un nou participant).
 - ◆ Tot participant ja existent a l'aplicatiu, s'haurà de revisar que tingui la fotografia adjuntada i actualitzada correctament a les dades del participant. En cas de no tenir-la adjuntada, el programa NO deixarà tramitar la llicència.

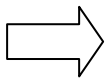

(*) Per validar les fitxes d'entrenador, ens haureu de presentar una còpia de la titulació (mínim tècnic de nivell 1)

Opció B: Crear llicències de nous participants.

- ◆ Per introduir nous participants (els que no surten a la base de dades) s'haurà de prémer el botó de **nou participant** (Pestanya **participants**) Apareixerà una nova pantalla on haureu de fer constar el CATSALUT i si té NIF del nou participant.
- ◆ Aquesta opció serveix també per trobar participants que ja estiguin a la base de dades. Si després de posar el CATSALUT i prémer buscar, anem directament a una pantalla de **formulari de llicències** amb les dades del participant omplertes, vol dir que el participant ja existia a la base de dades.
- ◆ Com veieu, ho podem utilitzar també com a cercador, però s'ha d'anar amb compte de no entrar malament el CATSALUT o el NIF.

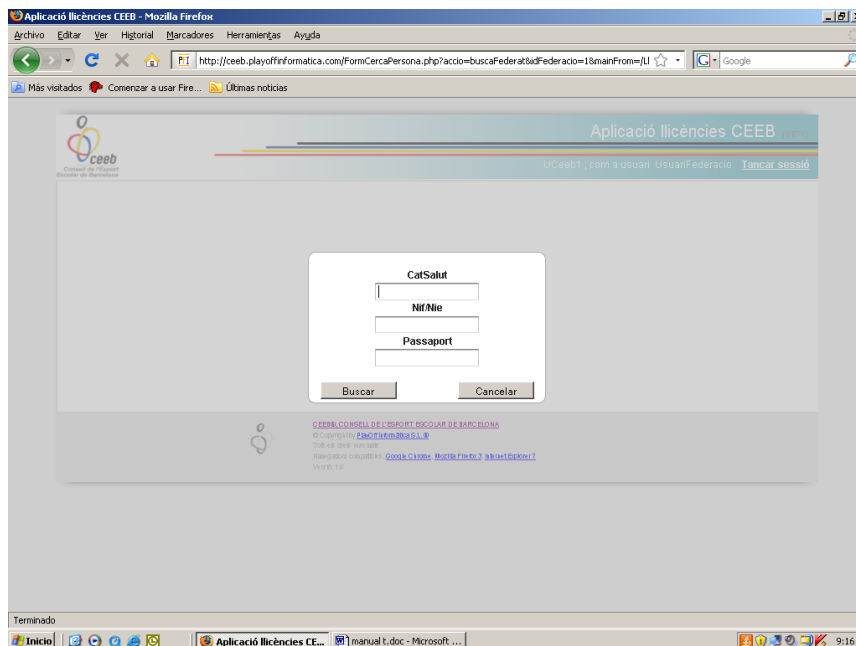

Si el participant realment no hi és, entrareu directament al **formulari de participant**, que haureu d'omplir. Un cop omplert, premeu el botó **desar i crear nova llicència** i passareu al **formulari de llicència**, des d'on seguireu els passos de la forma explicada anteriorment o **desar i crear llicència d'equip** (on es crearà la llicència de l'equip seleccionat).

- ◆ Si el troba, s'obrirà directament el **formulari de llicència**.
- ◆ Les dades marcades amb un asterisc són obligatòries, i en el cas que no estiguin omplertes, l'aplicació no permetrà desar les dades del participant.
- ◆ Serà obligatori (com a novetat d'aquest curs 2013-2014) adjuntar la fotografia del participant per poder realitzar la llicència.

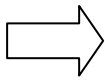

El programa no permetrà entrar cap **esportista d'edats que no corresponguin** a les definides al llibre del CEEB. Per incloure repetidors o esportistes d'edat inferior a les que corresponen oficialment a la categoria, haureu de posar-vos en contacte amb el CEEB.

Opció C: Crear llicències i assignar directament un equip a participants ja inscrits

- En aquest cas, el primer que s'ha de fer és seleccionar la totalitat dels components de l'equip, per fer-ho, s'haurà de prémer la pestanya participants i marcar tots els components de l'equip.

Selec.	Id Part.	Ni/NiE	Nom	Cognom	Domicili	Municipi	Telèfon	Mòbil	Correu electrònic	Data Naixem.
<input checked="" type="checkbox"/>	26070		ESTEBAN NICOLA	AIMARA PEROLVO	C., Mare de Déu del Port, 407, 5 ^a	BARCELONA				1995-08-21
<input checked="" type="checkbox"/>	40353		MARCEL	ANDRÉS AKAPO	Plaça Santa Medrona, 8, 4 ^a 2 ^a	BARCELONA				1995-11-29
<input checked="" type="checkbox"/>	40354		AGNÉS	ARNAU BOADA	C/ Alpens, 32-34, 1r 2 ^a	BARCELONA				1995-11-20
<input checked="" type="checkbox"/>	26069		JUSTINE	BAGUNDO ROSALES	C. Sepúlveda, 17, 2 ^a 2 ^a	BARCELONA				1994-08-17
<input type="checkbox"/>	26068		JESTER	BAGUNDO ROSALES	C. Sepúlveda, 17, 2 ^a 2 ^a	BARCELONA				1993-02-24
<input type="checkbox"/>	40016		ANASS	BAKKALI	C/ Indibil, bajo dos	BARCELONA				1997-08-20
<input type="checkbox"/>	26067		CHRISTIAN	BALAGOT ESQUIVAL	C. Energia, 10, 3 ^a 2 ^a	BARCELONA				1995-08-07
<input type="checkbox"/>	24219		XAVIER	BALLESTA GARCIA	C. Gran Via, 204, 5 ^a -1 ^a	BARCELONA				1990-03-03
<input type="checkbox"/>	26059		IGNACIO	BALLESTEROS LOPEZ	C. Gran Via de Les Corts Catalanes	BARCELONA				1996-06-15
<input type="checkbox"/>	39991		BERTA	BALLESTEROS MIRANDA	C/ Sant fructuos, 54-56, 1r 1 ^a	BARCELONA				1996-05-30
<input type="checkbox"/>	26060		BRUNO	BETANCOURT CARREÑO	C. Ricart, 36-38	BARCELONA				1996-12-29
<input type="checkbox"/>	40011		ANDRES	CACEDO LUIDIA	C/ Pedrerres, 35, 3er 2 ^a	BARCELONA				1997-05-21
<input type="checkbox"/>	39993		JULIA	CAMPDELACREU SEBÉ	C/ Bòbila, 15-17, 1r 1 ^a	BARCELONA				1995-08-08
<input type="checkbox"/>	10073		VALENTINA	CAMPILLO GONZALEZ	C. Viladomat, 198, Àtic. 3 ^a	BARCELONA				1997-11-07
<input type="checkbox"/>	40252_46986653E		ALFREDO	CANO RIVAS	Mare de Deu del Port, 363, A ^a 1	BARCELONA				1988-10-20

- Una vegada marcats haureu de feu un click a sobre de la pestanya **assignar equip** i en aquest moment tots els participants escollits quedaran marcats automàticament pre-inscrits a l'esport, categoria i sub-categoria seleccionades.

Selec.	Id Part.	Ni/NiE	Nom	Cognom	Domicili	Municipi	Telèfon	Mòbil	Correu electrònic	Data Naixem.
<input checked="" type="checkbox"/>	26070		ESTEBAN NICOLA	AIMARA PEROLVO	C., Mare de Déu del Port, 407, 5 ^a	BARCELONA				1995-08-21
<input checked="" type="checkbox"/>	40353		MARCEL	ANDRÉS AKAPO	Plaça Santa Medrona, 8, 4 ^a 2 ^a	BARCELONA				1995-11-29
<input checked="" type="checkbox"/>	40354		AGNÉS	ARNAU BOADA	C/ Alpens, 32-34, 1r 2 ^a	BARCELONA				1995-11-20
<input checked="" type="checkbox"/>	26069		JUSTINE	BAGUNDO ROSALES	C. Sepúlveda, 17, 2 ^a 2 ^a	BARCELONA				1994-08-17
<input type="checkbox"/>	26068		JESTER	BAGUNDO ROSALES	C. Sepúlveda, 17, 2 ^a 2 ^a	BARCELONA				1993-02-24
<input type="checkbox"/>	40016		ANASS	BAKKALI	C/ Indibil, bajo dos	BARCELONA				1997-08-20
<input type="checkbox"/>	26067		CHRISTIAN	BALAGOT ESQUIVAL	C. Energia, 10, 3 ^a 2 ^a	BARCELONA				1995-08-07
<input type="checkbox"/>	24219		XAVIER	BALLESTA GARCIA	C. Gran Via, 204, 5 ^a -1 ^a	BARCELONA				1990-03-03
<input type="checkbox"/>	26059		IGNACIO	BALLESTEROS LOPEZ	C. Gran Via de Les Corts Catalanes	BARCELONA				1996-06-15
<input type="checkbox"/>	39991		BERTA	BALLESTEROS MIRANDA	C/ Sant fructuos, 54-56, 1r 1 ^a	BARCELONA				1996-05-30
<input type="checkbox"/>	26060		BRUNO	BETANCOURT CARREÑO	C. Ricart, 36-38	BARCELONA				1996-12-29
<input type="checkbox"/>	40011		ANDRES	CACEDO LUIDIA	C/ Pedrerres, 35, 3er 2 ^a	BARCELONA				1997-05-21
<input type="checkbox"/>	39993		JULIA	CAMPDELACREU SEBÉ	C/ Bòbila, 15-17, 1r 1 ^a	BARCELONA				1995-08-08
<input type="checkbox"/>	10073		VALENTINA	CAMPILLO GONZALEZ	C. Viladomat, 198, Àtic. 3 ^a	BARCELONA				1997-11-07
<input type="checkbox"/>	40252_46986653E		ALFREDO	CANO RIVAS	Mare de Deu del Port, 363, A ^a 1	BARCELONA				1988-10-20

- ◆ Cada equip ha de tenir un mínim de 6 participants i un entrenador o delegat relacionat a l'esport (la llicència d'entrenador o delegat pot tenir més d'una modalitat esportiva o tenir més d'un equip)
- ◆ Tot participant ja existent a l'aplicatiu, s'haurà de revisar que tingui la fotografia adjuntada i actualitzada correctament a les dades del participant. En cas de no tenir-la adjuntada, el programa NO deixarà tramitar la llicència.

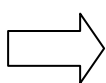

L'Aplicatiu, dins la fitxa d'equip, només permetrà entrar un **esportista d'un any superior a l'edat** la categoria definida. Per incloure altres possibles participants d'edat superior o esportistes d'edat inferior a les que corresponen oficialment a la categoria, haureu de posar-los en contacte amb el CEEB.

VALIDACIONS

- ◆ Un cop introduïdes les dades, la llicència del participant constarà únicament com a **preinscrita (estat)**. Estarà així fins que la llicència es validi a les oficines del CEEB o via telefònica amb algun tècnic del CEEB.

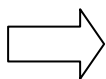

Us recordem que és imprescindible adjuntar la fotocòpia del CATSALUT i la corresponent acreditació d'edat (DNI o el full d'acreditació d'edat*) **en el cas dels esportistes nous**. La pestanyeta que trobareu sota "Documents adjunts del participant" És per afegir el CATSALUT o DNI, premeu el botó **Examinar**, i us dirigeix a la carpeta corresponent on teniu l'arxiu que voleu afegir. Premeu el botó **desar** i quedarà afegit al **formulari de participant**.

*Els trobareu a www.elconsell.cat (apartat documentació)

Aplicació llicències CEEB - Mozilla Firefox

http://ceeb.playoffinformatica.com/FormLlicencia.php

Aplicació llicències CEEB

Marta, com a usuar... UsuarFederacio Tancar sessió

Consells | Entitats | Gestió Llicències | Participants | Temporades | Modalitats | Categories | Subcateg. | Cursos

← Tornar ✕ Eliminar Llicència ✓ Validar ⚙ Desar i crear nou participant 📄 Desar

FORMULARI DE LLICENCIES

Detalls del registre: creat el dia 05-12-2008 00:00:00, modificat per l'usuari el dia 05-12-2008 00:00:00

Codi de la llicència	Estat	No Subvencionada
PBR66754	Preinscrita	<input type="checkbox"/>

Club*

Col·legi Claret Hoquei (UE Claret)

Nom	Cognoms	CatSalut	DataNaixement
PAU	BUYREU REAL	BURE0020317003	17-03-2002

Modalitat*

LLIGUES RECREATIVES HOQUEI PATINS

Categoria*

MENUDET

SubCategoria*

MIXTE "A"

Quotes:

La subcategoria no té quotes associades.

CEEB - CONSELL DE L'ESPORT ESCOLAR DE BARCELONA

© Copyright by PlayOff Informatica S.L.®

Tota els drets reservats.

Terminado

Codi Llicència	Estat	Club	CatSalut	Nom	Cognoms	Medallitat	Categoria	SubCategoria	Tipus SubCat.
03CB9471	Validada	Consell de L'Esport Escol	SOC009105040C	QALD	SOLE CORREAS	FUTBOL 5	TUTOR DE JOC	MASCULI	Tàctic
0F08477	Validada	Consell de L'Esport Escol	0UFE091080500	ROGER	QUARCH FELIP	FUTBOL 5	TUTOR DE JOC	MASCULI	Tàctic
0MAB9499	Validada	Consell de L'Esport Escol	MEAL060090500	OSCAR	MENDEZ ALVAREZ	FUTBOL 5	TUTOR DE JOC	MASCULI	Tàctic
JMB99490	Validada	Consell de L'Esport Escol	MOBA07004040C	JOSE ANOEL	MOLINA BAZ	FUTBOL 5	TUTOR DE JOC	MASCULI	Tàctic
MOR89499	Preinscrita	Consell de L'Esport Escol	0ARE05051200	MANEL	0ARCIA REDONDO	FUTBOL 5	TUTOR DE JOC	MASCULI	Tàctic
JSM89497	Preinscrita	Consell de L'Esport Escol	SAM0076011500	JUAN ANTONIC	SARTO MONTAÑO	FUTBOL 5	TUTOR DE JOC	MASCULI	Tàctic
SCB89470	Preinscrita	Consell de L'Esport Escol	CEB0075110500	SERGI	CENTENO BONO	FUTBOL 5	TUTOR DE JOC	MASCULI	Tàctic
DRS89474	Preinscrita	Consell de L'Esport Escol	ROSA089111300	DANIEL	RODRIGUEZ SAIZ	FUTBOL 5	TUTOR DE JOC	MASCULI	Tàctic
DRV89473	Preinscrita	Consell de L'Esport Escol	ROV057013000C	DIGNISIO	RODRIGUEZ VILLAR	FUTBOL 5	TUTOR DE JOC	MASCULI	Tàctic
JPC89472	Preinscrita	Consell de L'Esport Escol	POCA0505052800	JOSEP M*	POVEDA CARMONA	FUTBOL 5	TUTOR DE JOC	MASCULI	Tàctic
ASMB9475	Preinscrita	Consell de L'Esport Escol	SEMAD8111090C	ANTONIO	SERRANO MARTA	FUTBOL 5	TUTOR DE JOC	MASCULI	Tàctic
JUMB9479	Preinscrita	Consell de L'Esport Escol	UTMAD8812220C	JAUME	UTRILLA MACARRON	FUTBOL 5	TUTOR DE JOC	MASCULI	Tàctic
MAF89470	Preinscrita	Consell de L'Esport Escol	ANFE0303090X	MARTIN	ANDERSON FERNANDEZ	FUTBOL 5	TUTOR DE JOC	MASCULI	Tàctic
MLL89479	Preinscrita	Consell de L'Esport Escol	0AL0030610X	MIGUEL ANGE	0ARCIA LORCA	FUTBOL 5	TUTOR DE JOC	MASCULI	Tàctic

- ◆ Us recordem que, malgrat el **DNI** no sigui un dels camps obligatoris, a partir de la categoria cadet, s'ha de fer constar.
- ◆ **Un cop validades les dades pel CEEB, ja no podreu modificar-les** entrant a l'aplicatiu amb els vostres codis i paraules de pas. En cas que sigui necessària alguna modificació, us haureu de posar en contacte amb les oficines del CEEB

FOTOGRAFIES

- ◆ L'aplicatiu permet, també, introduir la **fotografia dels participant**. Us recomanem entrar-les abans de fer les fitxes.
- ◆ Les **fitxes** dels jugadors estaran impreses en el mateix full d'equip. En aquest full apareixeran les dades generals de l'equip i totes les dades necessàries dels jugadors per poder disputar els partits de la competició regular.
- ◆ Per afegir la fotografia, premeu el botó **examinar**, i us dirigiu a la fotografia que voleu afegir. Premeu el botó **desar** i la fotografia quedarà afegida al **formulari de participant**.

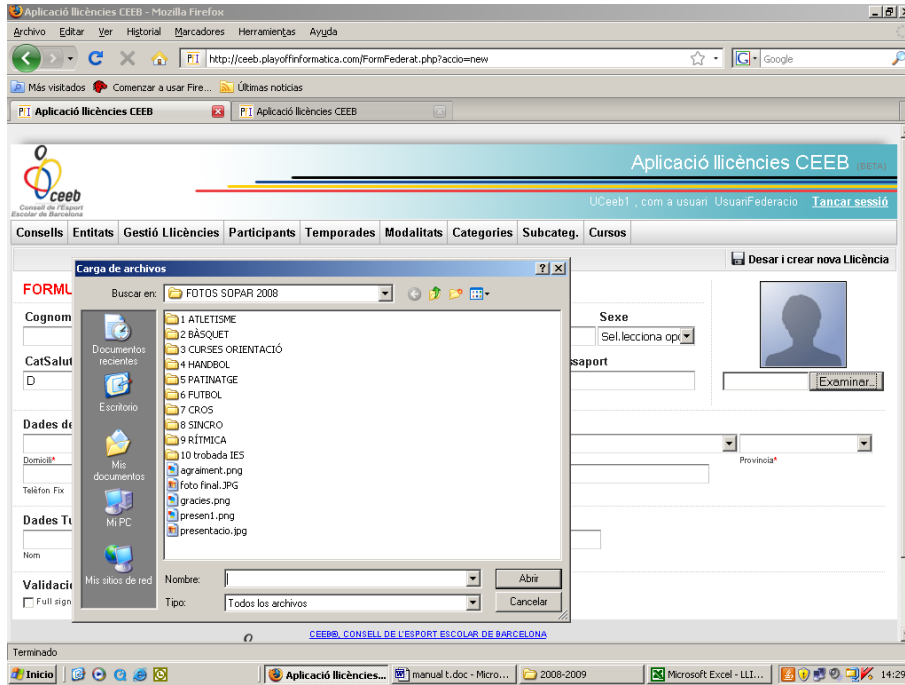

LLISTAT, FITXES I FITXES D'EQUIP

- ◆ Un cop hagueu introduït les dades de tots els jugadors, entrenadors i delegats, per tal de formar els diferents **equips** o **llistats de participants**, haureu de crear llistats des de la pestanya **gestió de llicències**.
- ◆ A la part de dalt, veureu uns camps desplegable per fer la selecció. Haureu d'escollir la **modalitat**, la **categoria** o la **subcategoria**. (o simplement una d'elles si voleu llistar tots els esportistes d'un esport determinat). L'aplicatiu, després que premeu el botó **cercar**, generarà un **llistat** amb els participants seleccionats.

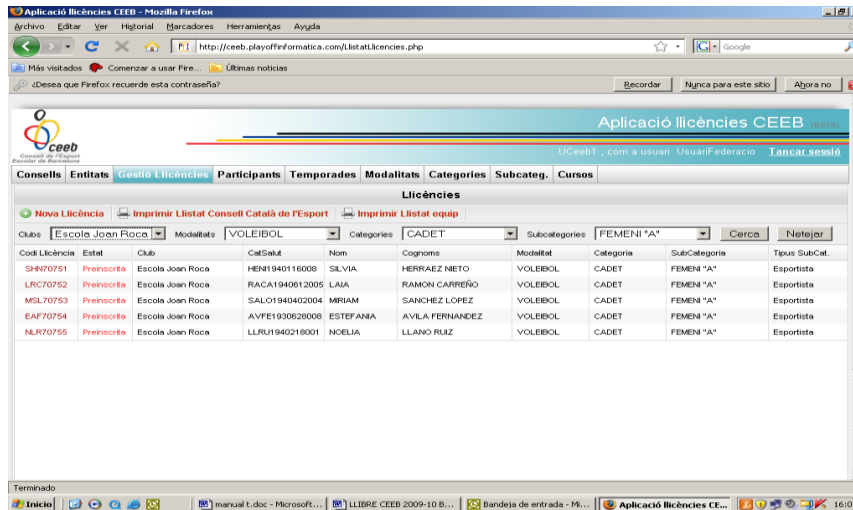

- ◆ Un cop fet això, podreu imprimir els llistats (prement el botó **imprimir llistat d'equip**). No confondre el llistat d'equip amb el full d'equip (document que es presentarà al tutor de joc en els partits de competició).

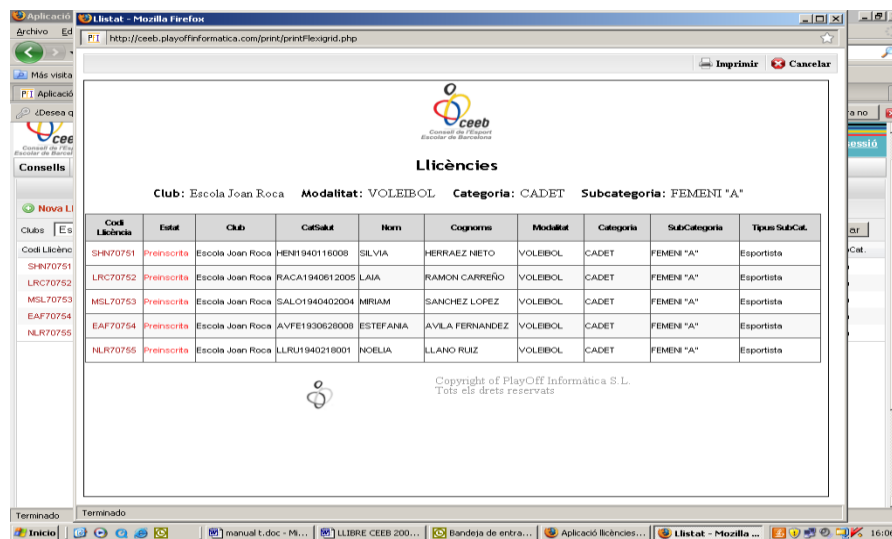

- ◆ Pel que fa a les **licències**, aquestes estaran incloses en el **full d'equip**, tot en el mateix document. Hi haurà 3 fulls diferents:
 - Full d'equip amb els/les participants.
 - Full d'entrenadors i delegats.
 - Full grup col·lectiu amb els/les participants d'esports individuals (un full per entitat i categoria on sortiran totes els/les participants).
- ◆ Aquest full inclourà totes les llicències dels participants i les dades generals de l'equip o grup. Es diferenciarà full d'entrenadors i delegats per tal que aquestes persones puguin encarregar-se d'altres equips, grups o esportistes de forma individual.

- ◆ En aquest full d'equip, només hi apareixeran els esportistes o entrenadors/delegats quan aquesta llicència estigui **tramitada**. En cas d'estar preinscrita o validada, no apareixerà al full d'equip i no podran participar en cap competició.



FC Xavi "A"
FC Xavi

CURS 2013-2014
Data impressió: 15-07-2013



PERIBAÑEZ GAUSA, MARIO
01-04-2005
MPG913 7004089
DNI
estat: **Tramitada**



PERIBAÑEZ GAUSA, MARIO
01-04-2005
MPG913 7004090
DNI
estat: **Tramitada**



BARECHE ESPINAR, TEO
07-04-2005
TBE9137004091
DNI
estat: **Tramitada**

- ◆ Abans de liquidar les llicències, el Ceeb haurà de validar-les i crear l'albarà perquè després, es pugui efectuar el pagament.
- ◆ Com a novetat en la forma de pagament, es podrà liquidar les llicències **via TPV**. Un cop es faci el pagament, totes les llicències liquidades passaran a estar tramitades i ja sortiran en el full d'equip, grup o entrenadors/delegats corresponent.
- ◆ No caldrà cap tipus de segell en cap de les llicències.
- ◆ Per incloure jugadors a un equip ja format, el procediment serà el mateix.

ALBARANS

- ◆ Un cop validades les llicències, l'aplicatiu pot generar un albarà. En ell s'especifica el cost de les llicències i les assegurances que heu seleccionat. Així sabrem el que heu de pagar. En l'albarà només sortiran les llicències d'estat **validat** (Aquesta part del procés la farem a les oficines del CEEB)
- ◆ Un cop pagat l'import de l'albarà, totes les llicències incloses al llistat passaran a l'estat **tramitat**. Amb aquest pas, ja es podran imprimir els fulls d'equip, grup col·lectiu i/o entrenadors/delegats.
- ◆ Com a novetat respecte el curs anterior, es crearà un albarà dels diferents equips que apunteu a la competició. Aquest albarà es podrà liquidar a les oficines del Ceeb o per TPV.
- ◆ Podreu consultar a l'aplicatiu els albarans pagats, els pendents, els imports corresponents i l'estat de les llicències dels vostres participants.

Id Albu	Codi Albarà	Nom Club	Estat	Data emissió	Import subvenció	Import a pagar
4	50000	Consell de l'Esport Escolar de Barcelona	Pendent	15/09/09	12	14,8

SANCIONS

- ◆ Dintre del formulari d'Entitats trobareu una pestanyeta de Sancions.
- ◆ Tenen dos vessants: poden ser positives o negatives.

- Les positives: quan ets afavoridor econòmicament i es cobra mitjançant el pagament de llicències d'esportistes.
 - Les negatives: quan has realitzat una infracció de pagament i ho has de pagar a les oficines del CEEB.
 - El Saldo que marca en aquest apartat és el saldo que l'entitat respecte el CEEB en cada moment.
- ◆ Les sancions no es podran liquidar per **TPV**.
-

Estem a la vostra disposició per a qualsevol pregunta o dubte.

Actualitzat 16 de juliol del 2013